Numéro d'article: 9070.500.504

Séparateur longitudinal - pour bac modulaire 600 mm type 9070 - plastique - gris

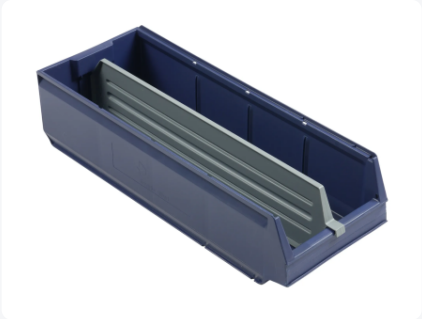

Spécifications du produit

Extérieures (LxlxH)	590 × 20 × 135 mm
Matériaux	PS
Numéro d'article	9070.500.504
poids (kg)	0,22 kg
Résistance à la température	-10°C à +40°C / brièvement jusqu'à +60°C
Couleur	Gris

Propriétés

- **Séparateur longitudinal en plastique pour bac modulaire type 9070 (longueur 600 mm)**
- **Adapté au contact alimentaire et facile à nettoyer**
- **Dimensions du séparateur : 590/570 x 20 x H 135 mm**
- **Le séparateur longitudinal est fixé dans des rainures de maintien - intégrées dans les parois à l'avant et à l'arrière**
- **Le séparateur est solidement maintenu et verrouillé dans le logement**
- **Après mise en place du séparateur longitudinal, deux compartiments sont créés**
- **Largeur du compartiment : 100 mm - hors parois évasées (= espace supplémentaire)**
- **Cela permet de stocker différents produits dans le bac modulaire tout en garantissant l'accessibilité**

TRANSOPLAST
Improves your Logistics

Transoplast
+32(0)11 235 450
webshop@transoplast.be
fr.transoplastshop.be/wp

Description

Séparateur longitudinal (590/570 x 20 x H 135 mm) en plastique. Convient comme séparateur longitudinal pour bac modulaire type 9070 (longueur 600 mm). Le séparateur longitudinal est fixé dans des rainures de maintien. Le séparateur est ainsi fermement maintenu et verrouillé. Le séparateur longitudinal divise le bac modulaire en deux compartiments - chacun d'une largeur de 100 mm. Le bac de stockage reste ainsi facilement accessible.

Accessoires adaptés



9070.000.623



9067.300.504



9067.830.000

Articles alternatifs



9070.000.623



9067.300.504



9067.830.000

TRANSOPLAST
Improves your Logistics

Transoplast
+32(0)11 235 450
webshop@transoplast.be
fr.transoplastshop.be/wp